

NOTA DE REVELACIÓN

Atendiendo a las disposiciones señaladas en los Capítulos 14.3 y 14.4 del Título 14 de la Circular Única de Seguros emitida por la Comisión Nacional de Seguros y Fianzas el 8 de noviembre de 2010 y publicada en el Diario Oficial de la Federación el 13 de diciembre de 2010; queremos informar que:

La siguiente nota de revelación forma parte de los Estados Financieros de Dentegra Seguros Dentales, S.A. correspondiente al ejercicio 2013.

“En el ejercicio 2013, Dentegra Seguros Dentales, S. A. no mantuvo acuerdos para el pago de comisiones contingentes con los intermediarios y personas morales que se relacionan en la presente nota. El importe total de los pagos realizados en virtud de dichos acuerdos ascendió a \$0.00 representando el 0% de la prima emitida por la institución en el mismo ejercicio.”

“Se entiende por comisiones contingentes los pagos o compensaciones a personas físicas o morales que participaron en la intermediación o intervinieron en la contratación de los productos de seguros de Dentegra Seguros Dentales, S. A., adicionales a las comisiones o compensaciones directas consideradas en el diseño de los productos.”

“El presente Estado Financiero fue aprobado por el consejo de administración de Dentegra Seguros Dentales, S.A. bajo la responsabilidad de los funcionarios que lo suscriben.”

“Las notas aclaratorias que se acompañan, forman parte integrante de este Estado Financiero”.

INFORME DE NOTAS DE REVELACIÓN A LOS ESTADOS FINANCIEROS

NOTA DE REVELACIÓN I

OPERACIONES Y RAMOS AUTORIZADOS

Mediante Oficio número 101.-340 731.1/327175 de fecha 7 de marzo de 2007, la Secretaría de Hacienda y Crédito Público otorgó a Dentegra Seguros Dentales, S. A. la autorización para organizarse y funcionar como una institución de seguros especializada en salud para practicar la operación de seguros de accidentes y enfermedades, en los ramos de gastos médicos y salud.

NOTA DE REVELACIÓN 2

POLITICAS DE ADMINISTRACIÓN Y GOBIERNO CORPORATIVO

I. CAPITAL SOCIAL

ANEXO I4.3.4				
MONTO DEL CAPITAL SOCIAL SUSCRITO, NO SUSCRITO Y PAGADO				
Fecha del Ejercicio	Capital Inicial	Capital Suscrito	Capital No Suscrito	Capital Pagado
Inicial	191,332,976.15	191,332,976.15	63,559,647.23	127,773,328.92
Aumentos	0.00	0.00	0.00	15,671,000.00
Disminuciones	0.00	0.00	15,671,000.00	0.00
Final	191,332,976.15	191,332,976.15	47,888,647.23	143,444,328.92

II. ESTRUCTURA LEGAL

Mediante oficio número 101.- 340 731.1/327175 de fecha 7 de marzo de 2007, la Secretaría de Hacienda y Crédito Público autorizó a Dentegra Seguros Dentales, S.A. a constituirse como filial de Dentegra Insurance Company, institución financiera del exterior, de Delaware, Estados Unidos de América.

Los accionistas de Dentegra Seguros Dentales, S.A. son Dentegra Insurance Company (propietaria del 99.99% del capital social) y Dentegra Insurance Holdings, LLC (propietaria del 0.01% del capital social).

Dentegra Seguros Dentales, S.A. opera como institución de seguros filial especializada en seguros de salud y está autorizada para practicar la operación de seguros de accidentes y enfermedades en los ramos de salud y gastos médicos.

III. MARCO NORMATIVO INTERNO EN MATERIA DE GOBIERNO CORPORATIVO

De conformidad con los estatutos sociales, el Consejo de Administración de Dentegra Seguros Dentales, S.A. sesiona cuando menos trimestralmente a fin de cumplir con las obligaciones que le impone el artículo 29 Bis y 29 Bis-I de la Ley General de Instituciones y Sociedades Mutualistas de Seguros.

El Consejo de Administración tiene como obligaciones indelegables entre otras, las siguientes: la definición y aprobación de las políticas y normas en materia de suscripción de riesgos, comercialización, inversiones, administración integral de riesgos, reaseguro, desarrollo y financiamiento de la institución, así como la definición y aprobación de las normas para evitar conflictos de interés.

Asimismo, Dentegra Seguros Dentales, S.A. ha constituido los Comités de Inversiones, Riesgos, Comunicación y Control, y Reaseguro. Los Comités de Inversiones, Riesgos, Comunicación y Control sesionan mensualmente y presentan su informe trimestral ante el Consejo de Administración.

Dentegra Seguros Dentales, S.A. provee al Contralor Normativo de los recursos humanos y materiales que requiere para el buen desempeño de las funciones a su cargo. El Contralor Normativo es convocado a las sesiones del Consejo de Administración y de los Comités participando con voz pero sin voto.

IV. MIEMBROS DEL CONSEJO DE ADMINISTRACIÓN Y COMITÉS

CONSEJO DE ADMINISTRACIÓN		
Gary D. Radine	Consejero propietario – Presidente del Consejo	California State University, Bachelor of Arts and Master of Arts degrees; Presidente de Dentegra Insurance Company, de Delta Dental of California y de Delta Dental of Pennsylvania.
Belinda Martinez	Consejero propietario	Master of Public Health Loma Linda University, Bachelor of Arts; Sales VP de Delta Dental of California.
Yves Hayaux-du-Tilly Laborde	Consejero independiente- Secretario del Consejo	Lic. en Derecho Universidad Panamericana, Georgetown University Orientation in the US Legal System; Socio Nader Hayaux y Goebel, S.C.
Ana María Romero Fernández	Consejero propietario	Lic. en Actuaría Universidad Anahuac, Director Salud de Vitamédica 2004-2006, Director Salud Seguros Banamex 2000-2004; Director General de Dentegra Seguros Dentales, S.A.
Ana María Ramírez Lozano	Consejero independiente	Lic. en Actuaría ITAM, Director Técnica Actuarial 1990- a la fecha.
Luciano Pérez Gómez	Consejero Independiente	Mtro. Lic. en Derecho por la Erasmus University of Rotterdam

COMITÉ DE INVERSIONES	
Ana María Romero Fernández	Miembro Propietario y Presidente
Alicia Domínguez Toledo	Miembro Propietario y Oficial del Cumplimiento
Luis Jesús Jimenez Morante	Miembro Propietario
Sarahi Yadira Leyva Rangel	Miembro Propietario
Fernando Zarco Campos	Miembro Propietario y Contralor Normativo
Rodolfo Alberto González Rojas	Suplente del Presidente
Manuel Hernández Herrera	Suplente de Miembro Propietario y del Oficial de Cumplimiento
Sergio Israel Aguirre Ruiz	Suplente de Miembro Propietario
Daniel González Cordero	Suplente de Miembro Propietario

COMITÉ DE RIESGOS	
Ana María Romero Fernández	Miembro Propietario y Presidente
Alicia Domínguez Toledo	Miembro Propietario
Luis Jesús Jimenez Morante	Miembro Propietario
Sarahi Yadira Leyva Rangel	Miembro Propietario
Fernando Zarco Campos	Miembro Propietario y Contralor Normativo
Rodolfo Alberto González Rojas	Suplente del Presidente
Manuel Hernández Herrera	Suplente de Miembro Propietario
Sergio Israel Aguirre Ruiz	Suplente de Miembro Propietario
Daniel González Cordero	Suplente de Miembro Propietario

COMITÉ DE REASEGURO	
Ana María Romero Fernández	Miembro Propietario y Presidente
Alicia Domínguez Toledo	Miembro Propietario
Fernando Zarco Campos	Miembro Propietario y Contralor Normativo

COMITÉ DE COMUNICACIÓN Y CONTROL	
Ana María Romero Fernández	Miembro Propietario y Presidente
Alicia Domínguez Toledo	Miembro Propietario
Sarahi Yadira Leyva Rangel	Miembro Propietario
Luis Jesús Jimenez Morante	Miembro Propietario
Rodolfo Alberto González Rojas	Suplente del Presidente
Manuel Hernández Herrera	Suplente de Miembro Propietario
Sergio Israel Aguirre Ruiz	Suplente de Miembro Propietario
Daniel González Cordero	Suplente de Miembro Propietario

V. ESTRUCTURA ORGÁNICA

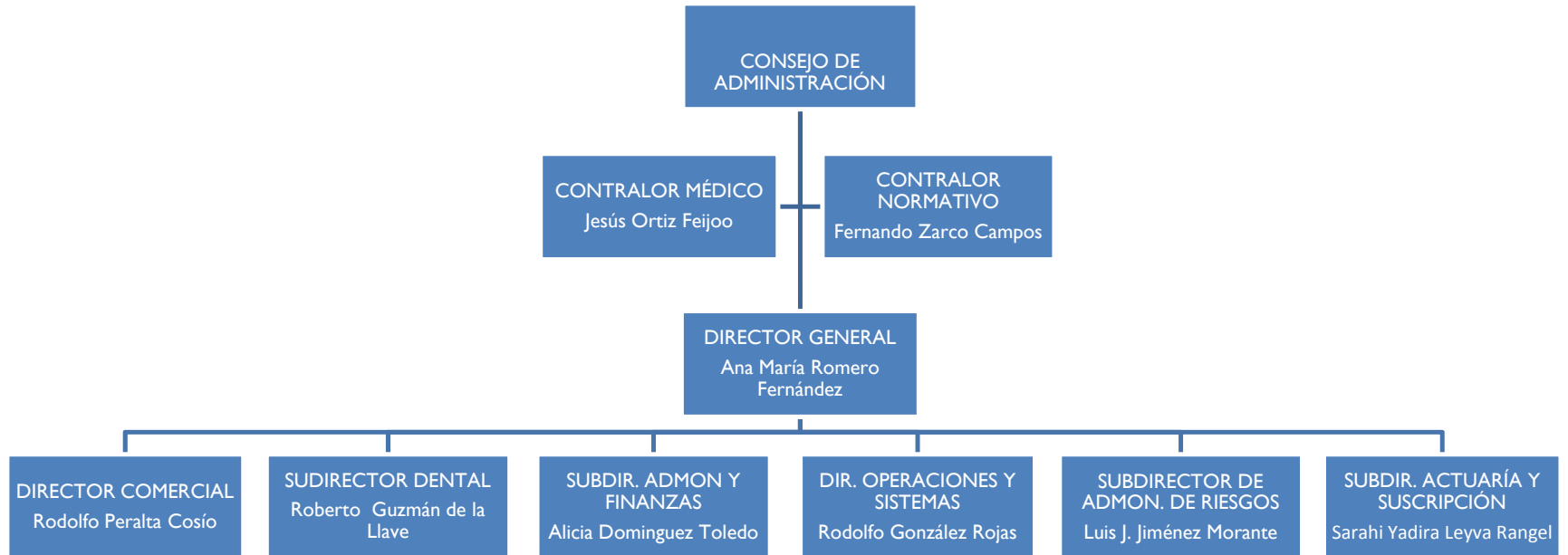

VI y VII. MONTO DE COMPENSACIONES DEL CONSEJO DE ADMINISTRACIÓN, DIRECTIVOS Y FUNCIONARIOS.

Los miembros del Consejo de Administración de Dentegra Seguros Dentales, S.A. percibieron el monto de \$0.00 como contraprestación por el desempeño de sus cargos en el ejercicio de 2013.

El monto total que representaron las compensaciones y prestaciones que recibieron los funcionarios de la institución al 31 de diciembre de 2013 ascendió a \$1,445,356.46 MXN.

VIII. NEXOS PATRIMONIALES O ALIANZAS ESTRATEGICAS

Dentegra Seguros Dentales, S.A no cuenta con nexos patrimoniales o alianzas estratégicas al 31 de diciembre de 2013.

NOTA DE REVELACION 3

INFORMACIÓN ESTADÍSTICA Y DESEMPEÑO TÉCNICO

ANEXO 14.3.5 a			
	Número de Pólizas	Certificados /Incisos /Asegurados	Prima Emitida
Accidentes y Enfermedades			
Ejercicio Anterior(5)	49	33,054	\$11,898,312
Ejercicio Anterior(4)	317	131,761	\$35,080,372
Ejercicio Anterior(3)	37,453	172,045	\$50,262,961
Ejercicio Anterior(2)	167,121	466,206	\$108,592,346
Ejercicio Anterior(1)	136,450	556,832	\$112,340,332
Último Ejercicio	191,873	686,855	\$176,212,831

Gastos Médicos			
Ejercicio Anterior(5)	N/A	N/A	N/A
Ejercicio Anterior(4)	203	83,642	\$15,644,075
Ejercicio Anterior(3)	37,216	116,879	\$23,742,155
Ejercicio Anterior(2)	113,486	405,915	\$77,299,159
Ejercicio Anterior(1)	136,066	486,679	\$72,851,307
Último Ejercicio	190,716	576,743	\$114,546,306
Salud			
Ejercicio Anterior(5)	49	33,054	\$11,898,312
Ejercicio Anterior(4)	114	48,119	\$19,436,297
Ejercicio Anterior(3)	237	56,494	\$26,520,806
Ejercicio Anterior(2)	282	60,291	\$31,293,187
Ejercicio Anterior(1)	384	70,153	\$39,489,025
Último Ejercicio	1,157	110,112	\$61,666,525

ANEXO 14.3.5 b

Costo Promedio de Siniestralidad (Severidad)*

Operación y Ramo	Último Ejercicio	Ejercicio Anterior(1)	Ejercicio Anterior(2)	Ejercicio Anterior(3)	Ejercicio Anterior(4)	Ejercicio Anterior (5)
Accidentes y Enfermedades	\$1,109	\$1,406	\$1,098	\$1,059	\$1,246	\$1,579
Gastos Médicos	\$1,052	\$1,317	\$853	\$1,025	\$1,423	0
Salud	\$1,226	\$1,606	\$1,417	\$1,082	\$1,218	\$1,579

* Costo Promedio de Siniestralidad (Severidad) = Monto de siniestros de cada operación y ramo (reportado en el Estado de Resultados)/Número de siniestros de cada operación y ramo (reportado en el Sistema Estadístico del Sector Asegurador-SESA).

Se observa una disminución del costo promedio de siniestralidad debido a que el incremento en número de siniestros derivado del incremento de la cartera fue mayor que el incremento en monto de siniestros de cada operación.

ANEXO 14.3.5 c

Frecuencia de Siniestros (%)*

Operaciones/Ramos	Último Ejercicio	Ejercicio Anterior(1)	Ejercicio Anterior(2)	Ejercicio Anterior(3)	Ejercicio Anterior(4)	Ejercicio Anterior (5)
Accidentes y Enfermedades	6.39%	5.78%	5.24%	8.82%	6.79%	1.96%
Gastos Médicos	4.97%	4.58%	3.40%	5.12%	1.43%	0.00%
Salud	15.63%	14.12%	17.62%	16.26%	16.11%	1.96%

* Frecuencia = Número de Siniestros de cada operación y ramo (reportado en el SESA) / Número de expuestos de cada operación y ramo (reportado en el SESA).

La frecuencia de siniestros de ha incrementado debido al incremento de la cartera y mayor conocimiento del uso del seguro por parte de nuestros asegurados.

ANEXO 14.3-6 a

Indice de Costo Medio de Siniestralidad*

Operaciones/Ramos	Ultimo Ejercicio	Ejercicio Anterior(1)	Ejercicio Anterior(2)	Ejercicio Anterior(3)	Ejercicio Anterior(4)	Ejercicio Anterior (5)
Accidentes y Enfermedades	39.70%	46.07%	43.84%	40.98%	50.23%	22.43%
Gastos Médicos	38.38%	42.07%	41.21%	28.59%	27.47%	0.00%
Salud	42.28%	55.21%	48.32%	49.38%	59.04%	22.43%

* El Indice de Costo Medio de Siniestralidad expresa el cociente del costo de siniestralidad retenida y la prima devengada retenida.

El Índice de siniestralidad presenta un decremento importante ya que el incremento en prima supera por 18 puntos porcentuales al incremento en siniestros, es decir, la prima devengada respecto al año anterior fue mayor que el incremento que se tuvo de siniestralidad retenida.

ANEXO 14.3.6 b

Indice de Costo Medio de Adquisición*

Operaciones/Ramos	Ultimo Ejercicio	Ejercicio Anterior(1)	Ejercicio Anterior(2)	Ejercicio Anterior(3)	Ejercicio Anterior(4)	Ejercicio Anterior (5)
Accidentes y Enfermedades	11.84%	10.09%	9.23%	24.38%	38.36%	16.54%
Gastos Médicos	8.61%	6.58%	5.93%	18.77%	33.58%	0.00%
Salud	17.83%	16.56%	17.38%	29.41%	42.21%	16.54%

* El Indice de Costo Medio de Adquisición expresa el cociente del costo neto de adquisición y la prima retenida.

Observamos un incremento en el costo de adquisición derivado del incremento de cartera emitida a través de corredores.

ANEXO 14-3-6 c

Índice de Costo Medio de Operación

Operaciones/Ramos	Último Ejercicio	Ejercicio Anterior(1)	Ejercicio Anterior(2)	Ejercicio Anterior(3)	Ejercicio Anterior(4)	Ejercicio Anterior (5)
Accidentes y Enfermedades	40.55%	47.44%	50.33%	78.01%	86.25%	168.75%
Gastos Médicos	40.55%	49.87%	50.77%	79.01%	86.24%	0.00%
Salud	40.55%	42.97%	49.26%	77.12%	86.25%	168.75%

El Índice de Costo Medio de Operación disminuye debido a que el incremento en costo operativo fue menor que el incremento en la prima emitida. Se observa el mismo porcentaje por ramo debido a la forma de prorrateo del costo operativo.

ANEXO 14.3.6 d

Índice Combinado*

Operaciones/Ramos	Último Ejercicio	Ejercicio Anterior(1)	Ejercicio Anterior(2)	Ejercicio Anterior(3)	Ejercicio Anterior(4)	Ejercicio Anterior (5)
Accidentes y Enfermedades	92.09%	103.61%	103.40%	143.37%	174.84%	1,656.39%
Gastos Médicos	87.55%	98.51%	97.91%	126.37%	147.30%	0.00%
Salud	100.66%	114.74%	114.95%	155.91%	187.51%	1,656.39%

* El índice Combinado expresa la suma de los Índices de Costos Medios de Siniestralidad, Adquisición y Operación.

El Índice Combinado presenta una baja ya que tanto el Índice de Siniestralidad como el Costo Medio de Operación bajaron.

NOTA DE REVELACIÓN 4

INVERSIONES

Información del Portafolio de Inversiones del Ejercicio comparado contra el ejercicio anterior (*).

ANEXO 14.3.7

	Inversiones en Valores							
	Valor de Cotización				Costo de Adquisición			
	Ejercicio Actual		Ejercicio Anterior		Ejercicio Actual		Ejercicio Anterior	
	Monto*	% Participación con relación al total	Monto*	% Participación con relación al total	Monto*	% Participación con relación al total	Monto*	% Participación con relación al total
Moneda Nacional	170,177,483.59	100.00%	105,977,231.24	100.00%	169,822,982.76	100.00%	105,907,272.33	100.00%
Gubernamentales	167,101,059.48	98.20%	101,500,142.10	95.78%	166,921,962.68	98.30%	101,257,270.04	95.61%
Privados de tasa conocida	0.00	0.00%	0.00	0.00%	0.00	0.00%	0.00	0.00%
Privados de renta variable	3,076,424.11	1.80%	4,477,089.14	4.22%	2,900,970.08	1.70%	4,650,002.29	4.39%
Extranjeros de tasa conocida	0.00	0.00%	0.00	0.00%	0.00	0.00%	0.00	0.00%
Extranjeros de renta variable	0.00	0.00%	0.00	0.00%	0.00	0.00%	0.00	0.00%
Productos derivados	0.00	0.00%	0.00	0.00%	0.00	0.00%	0.00	0.00%
Moneda Extranjera	0.00	0.00%	0.00	0.00%	0.00	0.00%	0.00	0.00%
Gubernamentales	0.00	0.00%	0.00	0.00%	0.00	0.00%	0.00	0.00%
Privados de tasa conocida	0.00	0.00%	0.00	0.00%	0.00	0.00%	0.00	0.00%
Privados de renta variable	0.00	0.00%	0.00	0.00%	0.00	0.00%	0.00	0.00%
Extranjeros de tasa conocida	0.00	0.00%	0.00	0.00%	0.00	0.00%	0.00	0.00%
Extranjeros de renta variable	0.00	0.00%	0.00	0.00%	0.00	0.00%	0.00	0.00%
Productos derivados	0.00	0.00%	0.00	0.00%	0.00	0.00%	0.00	0.00%
Moneda Indizada	0.00	0.00%	0.00	0.00%	0.00	0.00%	0.00	0.00%
Gubernamentales	0.00	0.00%	0.00	0.00%	0.00	0.00%	0.00	0.00%
Privados de tasa conocida	0.00	0.00%	0.00	0.00%	0.00	0.00%	0.00	0.00%
Privados de renta variable	0.00	0.00%	0.00	0.00%	0.00	0.00%	0.00	0.00%
Extranjeros de tasa conocida	0.00	0.00%	0.00	0.00%	0.00	0.00%	0.00	0.00%
Extranjeros de renta variable	0.00	0.00%	0.00	0.00%	0.00	0.00%	0.00	0.00%
Productos derivados	0.00	0.00%	0.00	0.00%	0.00	0.00%	0.00	0.00%

*Los montos deben referirse a moneda nacional. Para productos derivados el monto es igual a primas pagadas de títulos opcionales y/o warrants y contratos de opción, y aportaciones de futuros.

ANEXO 14.3.8

Inversiones que representan el 5% o más del portafolio total de inversiones						
				A	B	A/Total**
Nombre completo del emisor	Nombre completo del tipo de valor	Fecha de Adquisición	Fecha de Vencimiento	Costo Adquisición*	Valor de Cotización*	%
Gobierno Federal	Certificados de la Tesorería de la Federación	28/11/2013	06/03/2014	\$6,742,778.96	\$6,763,422.20	4%
Gobierno Federal	Certificados de la Tesorería de la Federación	05/12/2013	09/01/2014	\$45,282,159.03	\$45,392,898.54	27%
Gobierno Federal	Certificados de la Tesorería de la Federación	26/12/2013	23/01/2014	\$107,839,823.88	\$107,887,060.31	64%
Total Portafolio**				\$169,822,952.76	\$170,177,483.59	95%

*En moneda nacional

**Monto total de las inversiones de la institución

PRODUCTOS DERIVADOS

Por otra parte, informamos que Dentegra Seguros Dentales, S.A. no realizó operaciones con productos derivados en el ejercicio de 2013.

DISPONIBILIDADES

Al cierre del ejercicio de 2013, el monto de disponibilidades se encuentran en bancos, cuenta de cheques en moneda nacional por un importe de: \$5,145,814.50 MXN.

REESTRICCIONES

Dentegra Seguros Dentales, S.A. no tiene ninguna restricción o impedimento legal en cuanto a la disponibilidad de sus inversiones, cuenta de cheques o cualquier otro activo de la Institución.

NOTA DE REVELACIÓN 5

DEUDORES

ANEXO 14.3.12
Deudor por Prima

Operación/Ramo	Monto*			% del Activo			Monto*		
	Moneda Nacional	Moneda Extranjera	Moneda Indizada	Moneda Nacional	Moneda Extranjera	Moneda Indizada	(Mayor a 30 días)		
							Moneda Nacional	Moneda Extranjera	Moneda Indizada
Accidentes y Enfermedades	47,683,472.38	0.00	0.00	20.80%	0%	0%	0.00	0.00	0.00
Vida	0.00	0.00	0.00	0%	0%	0%	0.00	0.00	0.00
Pensiones	0.00	0.00	0.00	0%	0%	0%	0.00	0.00	0.00
Daños	0.00	0.00	0.00	0%	0%	0%	0.00	0.00	0.00
Responsabilidad Civil	0.00	0.00	0.00	0%	0%	0%	0.00	0.00	0.00
Marítimo y Transportes	0.00	0.00	0.00	0%	0%	0%	0.00	0.00	0.00
Incendio	0.00	0.00	0.00	0%	0%	0%	0.00	0.00	0.00
Terremoto y otros riesgos catastróficos	0.00	0.00	0.00	0%	0%	0%	0.00	0.00	0.00
Agrícola	0.00	0.00	0.00	0%	0%	0%	0.00	0.00	0.00
Automóviles	0.00	0.00	0.00	0%	0%	0%	0.00	0.00	0.00
Crédito	0.00	0.00	0.00	0%	0%	0%	0.00	0.00	0.00
Diversos	0.00	0.00	0.00	0%	0%	0%	0.00	0.00	0.00
Total	47,683,472.48	0.00	0.00	20.80%	0%	0%	0.00	0.00	0.00

*Los montos a reflejar corresponden a los saldos que reflejan las cuentas del rubro Deudores por Primas.

Dentegra Seguros Dentales, S.A. no celebró ninguna operación de préstamos en el ejercicio de 2013.

Dentegra Seguros Dentales, S.A. no tiene inmuebles propios registrados en sus activos al 31 de diciembre de 2013.

Dentegra Seguros Dentales, S.A. no tiene inversiones con partes relacionadas con las que existen vínculos patrimoniales o de responsabilidad al 31 de diciembre de 2013.

El importe de otros deudores de Dentegra Seguros Dentales, S.A. al 31 de diciembre de 2013 asciende a \$2,976,544.30 MXN representando el 1.30% del total del activo, y corresponde otros deudores, así como al IVA pagado por aplicar.

NOTA DE REVELACIÓN 6

RESERVAS TÉCNICAS

ANEXO 14.3.14						
Índice de Suficiencia de la Reserva de Riesgos en Curso						
Operaciones/Ramos	Último Ejercicio	Ejercicio Anterior(1)	Ejercicio Anterior(2)	Ejercicio Anterior(3)	Ejercicio Anterior(4)	Ejercicio Anterior (5)
Accidentes y Enfermedades	100.00%	100.00%	119.00%	119.00%	119.00%	119.00%
Gastos Médicos	100.00%	100.00%	119.00%	119.00%	119.00%	0.00%
Salud	100.00%	100.00%	119.00%	119.00%	119.00%	119.00%
Observación						
Con base en el Oficio 06-367-III-I.1/08484 de la CNSF se calculó el factor de suficiencia de acuerdo a la Nota Técnica aprobada.						

Dentegra Seguros Dentales, S.A. al 31 de diciembre de 2013 no tiene reservas técnicas especiales.

ANEXO 14.3.16						
Datos Históricos sobre los resultados del triángulo de Desarrollo de Siniestros por Operación y Ramo						
Accidentes y Enfermedades	Año en que ocurrió el Siniestro					
Provisiones y pagos por Siniestros	Ejercicio Anterior (n-5)	Ejercicio Anterior (n-4)	Ejercicio Anterior (n-3)	Ejercicio Anterior (n-2)	Ejercicio Anterior (n-1)	Ejercicio Actual (n)
En el mismo año	\$481,640	\$7,289,787	\$15,590,079	\$26,207,929	\$45,276,963	\$76,199,899
Un año después	\$417,009	\$2,441,673	\$2,937,828	\$4,796,574	-\$2,500,928	
Dos años después	\$13,438	\$33,915	\$55,875	-\$1,509,967		
Tres años después	\$0	\$1,692	-\$14,910			
Cuatro años después	\$0	\$0	\$0			
Accidentes y Enfermedades	Ejercicio Anterior (n-5)	Ejercicio Anterior (n-4)	Ejercicio Anterior (n-3)	Ejercicio Anterior (n-2)	Ejercicio Anterior (n-1)	Ejercicio Actual (n)
Estimación de Siniestros Totales	\$912,087	\$9,767,067	\$18,568,782	\$29,494,536	\$42,776,035	\$76,199,899
Siniestros Pagados	\$912,087	\$9,767,067	\$18,568,782	\$29,494,536	\$42,776,035	\$65,109,200
Provisiones por Siniestros	\$0	\$0	\$0	\$0	\$0	\$11,090,699
Prima Devengada	\$11,898,312	\$35,080,372	\$50,262,961	\$108,592,346	\$112,340,332	\$122,088,553

Gastos Médicos	Año en que ocurrió el Siniestro					
	Ejercicio Anterior (n-5)	Ejercicio Anterior (n-4)	Ejercicio Anterior (n-3)	Ejercicio Anterior (n-2)	Ejercicio Anterior (n-1)	Ejercicio Actual (n)
Provisiones y pagos por Siniestros						
En el mismo año	N/A	\$1,191,135	\$6,125,931	\$14,720,810	\$29,366,942	\$47,205,696
Un año después	N/A	\$606,076	\$1,289,277	\$2,947,041	-\$665,949	
Dos años después	N/A	\$8,987	\$29,786	-\$564,992		
Tres años después	N/A	\$0	-\$2,600			
Cuatro años después	N/A	\$0				
Gastos Médicos						
Estimación de Siniestros Totales	N/A	\$1,806,197	\$7,442,394	\$17,102,859	\$28,700,994	\$47,205,696
Siniestros Pagados	N/A	\$1,806,197	\$7,442,394	\$17,102,859	\$28,700,994	\$41,525,834
Provisiones por Siniestros	N/A	\$0	\$0	\$0	\$0	\$5,679,863
Prima Devengada	N/A	\$15,644,075	\$23,742,155	\$77,299,159	\$72,851,307	\$82,322,969

Salud	Año en que ocurrió el Siniestro					
	Ejercicio Anterior (n-5)	Ejercicio Anterior (n-4)	Ejercicio Anterior (n-3)	Ejercicio Anterior (n-2)	Ejercicio Anterior (n-1)	Ejercicio Actual (n)
Provisiones y pagos por Siniestros						
En el mismo año	\$481,640	\$6,098,652	\$9,464,148	\$11,487,119	\$15,910,021	\$28,994,203
Un año después	\$417,009	\$1,835,597	\$1,648,551	\$1,849,533	-\$1,834,980	
Dos años después	\$13,438	\$24,928	\$26,089	-\$944,975		
Tres años después	\$0	\$1,692	-\$12,310			
Cuatro años después	\$0	\$0				
Salud						
Estimación de Siniestros Totales	\$912,087	\$7,960,869	\$11,126,478	\$12,391,677	\$14,075,041	\$28,994,203
Siniestros Pagados	\$912,087	\$7,960,869	\$11,126,478	\$12,391,677	\$14,075,041	\$23,583,367
Provisiones por Siniestros	\$0	\$0	\$0	\$0	\$0	\$5,410,836
Prima Devengada	\$11,898,312	\$19,436,297	\$26,520,806	\$31,293,187	\$39,489,025	\$39,765,883

La estimación de siniestros totales se refiere a siniestros pagados mas provisiones de siniestros.

NOTA DE REVELACIÓN 7

VALUACIÓN DE ACTIVOS, PASIVOS Y CAPITAL

Los Estados Financieros de Dentegra Seguros Dentales, S. A. han sido preparados con fundamento en la legislación de seguros y de acuerdo con las reglas y prácticas de contabilidad para las instituciones de seguros en México, establecidas por la Comisión Nacional de Seguros y Finanzas, compuestas por reglas particulares que identifican y delimitan a la entidad y determinan las bases de cuantificación, valuación y revelación de la información financiera; las que en algunos aspectos específicos difieren de las Normas de Información Financiera (NIF's) emitidas por el Consejo Mexicano para la Investigación y Desarrollo de la Información Financiera (CINIF).

La Comisión Nacional de Seguros y Fianzas tiene a su cargo la inspección y vigilancia de las instituciones de seguros y realiza la revisión de sus Estados Financieros.

VALUACIÓN DE ACTIVOS

Inversiones:

Títulos de Deuda para Financiar la Operación:

Las inversiones de Dentegra Seguros Dentales, S.A. se encuentran constituidas por títulos de deuda gubernamentales los cuales se registran a su costo de adquisición; la valuación se realiza mediante precios de mercado que proporciona un proveedor de precios especializado. La diferencia entre la valuación y la adquisición se registra en el estado de resultados dentro del periodo. Por otra parte, el devengamiento del rendimiento se realiza conforme al método de interés efectivo o de línea recta, el cual también se da como realizado dentro del Estado de Resultados.

Composición del Portafolio de Inversión:

INSTRUMENTO	PLAZO	CATEGORÍA	TOTAL
CETES	CORTO PLAZO	PARA FINANCIAR LA OPERACIÓN	\$166,921,982.68

VALUACIÓN DE PASIVOS

Reservas Técnicas:

De Riesgos en Curso

La Compañía calcula esta reserva para cada una de las pólizas incluidas en el vigor sujeto a valuación de la Operación de Accidentes y Enfermedades, con base en el método de valuación de reserva suficiente autorizado por la CNSF mediante el Oficio No. 06-367-III I, I/08484 del 2 de agosto de 2012.

Conforme a lo establecido en la metodología registrada, la reserva suficiente se determina como la prima de riesgo no devengada de cada una de las pólizas en vigor, multiplicada por el factor de suficiencia respectivo, más los gastos de administración no devengados, verificando que dicho resultado no sea menor a la prima no devengada menos el porcentaje de comisiones efectivamente pagadas para cada una de las pólizas.

Para Obligaciones Pendientes de Cumplir

La Compañía constituye esta reserva conforme a lo establecido en la Fracción I, inciso c), del Artículo 50 de la LGISMS.

Reserva de Obligaciones Pendientes de Cumplir por Siniestros Ocurridos

Esta reserva no tiene un procedimiento de cálculo específico ya que constituye los saldos de los siniestros que hayan ocurrido y que se tengan que liquidar en el futuro. Asimismo, dentro de esta reserva se incluyen otros gastos ligados a los siniestros como son gastos de ajuste, intereses por mora, devoluciones de primas, penalizaciones, entre otros.

Reserva de Obligaciones Pendientes de Cumplir por Siniestros Ocurridos y No Reportados

La Compañía cuenta con un método para la valuación de estas reservas, registrado en la CNSF y autorizado mediante Oficio No. 06-367-III-I.1/10642 de fecha 5 de octubre de 2012.

Conforme al método registrado, se calcula una reserva de SONR "Puro" con base en el método de Chain-Ladder aplicado sobre una matriz de siniestralidad construida con las fechas de ocurrencia y de primera reclamación y con un periodo de retraso mensual, truncando el número de periodos de desarrollo al número de meses en que se acumula el 97% de la siniestralidad ocurrida y acumulando en el último periodo de desarrollo la siniestralidad correspondiente a los periodos de desarrollo posteriores

Provisiones

Se tienen provisiones constituidas que resultarán en la salida de recursos económicos por concepto de gastos de operación de acuerdo a lo siguiente:

Servicios de Administración de Nómina y de Negocios	11,921,647.34
Proveedores Diversos	11,484.00
Participación de utilidades con aseguradoras	9,974,230.55
Provisión Sistema de conversión	4,311,516.00
Otras Provisiones	633,136.70
Total	\$26,654,902.99

VALUACIÓN DEL CAPITAL CONTABLE

Actualización del Capital Contable

Conforme a la Normatividad aplicable, el Capital Contable de la institución se presenta a valor nominal; de acuerdo a la NIF B-10, en un entorno no inflacionario.

Los rubros que componen el Capital Contable de Dentegra Seguros Dentales, S. A. son:

Capital Social	191,332,976.15
Capital No Suscrito	- 47,888,647.23
Otras Reservas	891,582.29
Resultados de Ej. Anteriores	-69,427,373.04
Resultado del Ejercicio	17,065,582.11
Total Capital Contable	\$91,974,120.28

FACTORES Y FUENTES EMPLEADOS PARA LA VALUACIÓN DE ACTIVOS, PASIVOS Y CAPITAL

Las principales fuentes de información empleadas para la determinar la valuación de los activos, pasivos y capital de Dentegra Seguros Dentales, S. A. fueron:

- Circular Única de Seguros emitida por la Comisión Nacional de Seguros y Fianzas.
- Normas generales y particulares de información financiera emitidas por el Consejo Mexicano para la Investigación y Desarrollo de las Normas de Información Financiera, A. C.
- Índices de inflación y tipos de cambio emitidos por el Banco Central de México.
- Valuación de instrumentos financieros proporcionados por el proveedor de precios: Valuación Operativa y Referencias del Mercado, S. A. de C. V.

No existen asuntos pendientes de resolución o de cualquier otra índole por parte de la Institución que pudieran originar algún cambio en la valuación de los activos, pasivos y capital reportados.

NOTA DE REVELACIÓN 8

REASEGURO Y REAFIANZAMIENTO

Dentegra Seguros Dentales, S.A. no celebró ninguna operación de cesión de riesgos en reaseguro en el ejercicio de 2013.

NOTA DE REVELACIÓN 9

MARGEN DE SOLVENCIA

ANEXO 14.3.24

Suficiencia de Capital			
Concepto	Monto		
	Ejercicio Actual	Ejercicio Anterior (1)	Ejercicio Anterior (2)
I.- Suma Requerimiento Bruto de Solvencia	24,170,472.28	15,404,047.37	15,097,164.54
II.- Suma Deducciones	0.00	0.00	0.00
III.- Capital Mínimo de Garantía (CMG) = I - II	24,170,472.28	15,404,047.37	15,097,164.54
IV.- Activos Computables al CMG	28,938,265.33	30,138,960.55	40,842,395.72
V.- Margen de solvencia (Faltante en Cobertura) = IV - III	4,767,792.55	14,734,913.18	25,745,231.18

NOTA DE REVELACIÓN 10

COBERTURA DE REQUERIMIENTOS ESTATUTARIOS

ANEXO 14.3.25

Cobertura de requerimientos estatutarios

Requerimiento Estatutario	Índice de Cobertura			Sobrante (Faltante)		
	Ejercicio Actual	Ejercicio Anterior (1)	Ejercicio Anterior (2)	Ejercicio Actual	Ejercicio Anterior (1)	Ejercicio Anterior (2)
Reservas técnicas ¹	1.43	1.19	1.34	41,717,036.17	13,870,424.61	25,229,921.34
Capital mínimo de garantía ²	1.20	1.96	1.71	4,767,792.55	14,734,913.17	25,745,231.18
Capital mínimo pagado ³	11.16	7.72	5.47	84,416,509.99	53,741,419.19	42,166,915.62

1 Inversiones que respaldan las reservas técnicas / reservas técnicas

2 Inversiones que respaldan el capital mínimo de garantía más el excedente de inversiones que respaldan las reservas técnicas / requerimiento de capital mínimo de garantía.

3 Los recursos de capital de la institución computables de acuerdo a la regulación / Requerimiento de capital mínimo pagado para cada operación y/o ramo para los que esté autorizada la institución.

Nota: Los datos presentados en este cuadro pueden diferir con los datos a conocer por la Comisión Nacional de Seguros y Fianzas, de manera posterior a la revisión que esa Comisión realiza de los mismos.

NOTA DE REVELACION I I

PASIVOS LABORALES

Al 31 de diciembre de 2013, Dentegra Seguros Dentales, S.A. no tiene registrados pasivos laborales en virtud de no tener personal propio. El 1ero de enero de 2014 Dentegra Seguros Dentales, S.A. contrato la totalidad de los empleados de Servicios Dentales Dentegra, S. A. de C.V. empresa que prestaba los servicios legales, contables y administrativos a la institución. Por este hecho se constituyeron las reservas de pasivos laborales como lo marca la NIF D-3 en el ejercicio 2014.

NOTA DE REVELACIÓN I 2

ADMINISTRACIÓN DE RIESGOS

Dentegra Seguros Dentales, S.A. mantiene su cartera de inversión en instrumentos emitidos por el Gobierno Federal con plazos de 1 a 28 días con la intención de mantener el nivel de riesgo más bajo.

El Consejo de Administración constituyó un Comité de Riesgos cuyo objetivo es supervisar la administración del riesgos a la que se pudiera exponer la Institución, así como vigilar que la ejecución de las operaciones se ajusten a los límites, políticas y procedimientos para la administración de riesgos aprobadas por el Consejo de Administración.

Con fecha 17 de septiembre de 2013 la firma Shirebrook Compliance, S. A. de C. V. emitió su dictamen sobre la evaluación y funcionalidad de los modelos y sistemas de riesgos de la Institución a la que se refiere la Circular S-11.6 de la Comisión Nacional de Seguros y Fianzas.

Asimismo Dentegra Seguros Dentales, S.A. cuenta con el Manual Integral de Riesgos que contiene los objetivos, políticas, procedimientos, límites de exposición al riesgo y la metodología para identificar, medir, monitorear, limitar, controlar, informar y revelar los riesgos de mercado, crédito, liquidez, operativo y legal.

Riesgo de crédito, que se define como la pérdida potencial por la falta de pago de un acreditado o contraparte en las operaciones que efectúa Dentegra, Seguros Dentales, S.A.; se monitorea la evolución de las calificaciones asignables a los activos del portafolio y se cumplen con los lineamientos y análisis establecidos para controlar este tipo de riesgo.

Riesgo de liquidez, que se define como la pérdida potencial por la venta anticipada o forzada de activos a descuentos inusuales para hacer frente a sus obligaciones, o bien, por el hecho de que una posición no pueda ser oportunamente cubierta mediante el establecimiento de una posición contraria equivalente. Se utiliza un modelo de proyección de flujos para determinar las coberturas.

Riesgo de mercado, que se define como la pérdida potencial por cambios en los factores de riesgo que inciden sobre la valuación de las posiciones tales como tasas de interés, tipos de cambio, índices de precios, entre otros. Se mide a través del cálculo de Value at Risk (VaR) aplicable al portafolio de inversión.

Riesgos operativos, que se define como la pérdida potencial por fallas o deficiencias en los sistemas de información, en los controles internos o por errores en el procesamiento y almacenamiento de las operaciones o en la transmisión de información, así como por resoluciones administrativas y judiciales adversas, fraudes o robos. Se estableció un subcomité operativo que monitorea los posibles riesgos o incumplimientos a las normas y políticas aplicables internamente.

Riesgo tecnológico, se define como la pérdida potencial por daños, interrupción, alteración, o fallas derivadas del uso o excesiva dependencia en los sistemas (entendidos en su concepto de administración y procesamiento de la información), aplicaciones, redes y cualquier otro canal de distribución de información. Se tienen establecidos dentro del subcomité de operaciones diversos planes de contingencia.

Riesgo legal, se define como la pérdida potencial por el incumplimiento de las disposiciones legales y administrativas aplicables, así como la emisión de resoluciones administrativas y judiciales desfavorables en relación con las operaciones que Dentegra lleva a cabo. El control y monitoreo del riesgo reside en las funciones del área administrativa y en la Dirección General, monitoreando el cumplimiento de las disposiciones legales y administrativas.

El proceso de suscripción se encuentra establecido en el Manual de Suscripción donde se definen los lineamientos para el análisis de las propuestas y cotizaciones de negocios.

Dentegra Seguros Dentales, S.A. ha establecido un proceso de Reclamaciones que define los conceptos, normas y lineamientos a seguir, básicamente el proceso comienza desde que el asegurado o el dentista previamente afiliado a la red Dentegra solicita una preautorización para aquellos procedimientos que así lo requieran, se confirma la cobertura del asegurado y se otorga el servicio registrando la preautorización en el sistema operativo mismo que genera las reservas respectivas. Al momento de recibir la documentación pertinente se evalúa y se procede a su autorización o en su caso rechazo, se solicita al área de administración y finanzas el pago respectivo y al momento de darse éste, se cancela la reserva correspondiente.

Dentegra Seguros Dentales, S.A. cuenta con políticas y procedimientos para el control de gastos, designación de funcionarios para la autorización de gastos, mantenimiento del control presupuestal mensual, enviando con esa periodicidad un reporte comparativo de presupuesto contra importes reales por área con el objetivo de mantenerlos actualizados y poder controlar de forma preventiva la desviación del mismo.

NOTA DE REVELACIÓN 13

CONTRATOS DE ARRENDAMIENTO FINANCIERO

Dentegra Seguros Dentales, S.A. no tiene celebrados contratos de arrendamiento financiero al 31 de diciembre de 2013.

NOTA DE REVELACIÓN 14

EMISIÓN DE OBLIGACIONES SUBORDINADAS Y OTROS TÍTULOS DE CRÉDITO

Dentegra Seguros Dentales, S.A. no ha emitido ningún tipo de obligaciones subordinadas u otro título de crédito al 31 de diciembre de 2013.

OTRAS NOTAS DE REVELACIÓN

Como complemento a las Notas de Revelación informamos que la firma Prieto Ruiz de Velazco y Cía., S.C., es el auditor externo que dictaminó los estados financieros de Dentegra Seguros Dentales, S. A.; por otro lado la firma KPMG, Cárdenas Dosal S. C. realizó el dictamen actuarial de Dentegra Seguros Dentales, S.A. al 31 de diciembre de 2013.

NOTAS DE REVELACIÓN – EMISIÓN ANTICIPADA

Al 31 de diciembre de 2013 las cifras de primas anticipadas emitidas y cedidas, así como los renglones e importes, registrados en las cuentas de balance general y resultados son:

NOTA DE REVELACION POR EMISION ANTICIPADA CORRESPONDIENTE AL EJERCICIO 2013.						
CUENTAS DE RESULTADOS						
Concepto	Comisiones a Agentes	Primas del Reaseguro Cedido	Comisiones del Reaseguro Cedido	Incremento de Reserva de Riesgos en Curso	Primas del Seguro Directo	Efecto en Resultados 2013
Autos						
Daños						
Gastos Médicos y Accidentes	83,808.02	0.00	0.00	1,478,306.24	1,638,110.44	75,996.18
Vida Individual						
Vida Grupo						
Total	83,808.02	0.00	0.00	1,478,306.24	1,638,110.44	75,996.18

NOTA DE REVELACION POR EMISION ANTICIPADA CORRESPONDIENTE AL EJERCICIO 2013.								
CUENTAS DE BALANCE								
Concepto	Deudor por Prima	Participación de Reaseguro por Riesgos en Curso	Recargos sobre Primas por Cobrar	Derechos sobre Póliza por Cobrar	IVA por Devengar	Comisiones por Devengar	Instituciones de Seguros cta. Corriente	Reserva de Riesgos en Curso
Autos								
Daños								
Gastos Médicos y Accidentes	2,040,192.96	0.00	101,855.19	18,822	281,404.93	83,808.02	0.00	1,478,306.24
Vida Individual								
Vida Grupo								
Total	2,040,192.96	0.00	101,855.19	18,822	281,404.93	83,808.02	0.00	1,478,306.24